



Scheda Struttura Ricettiva

Informazioni generali

Nome struttura ricettiva	HOTEL MONTEBELLO SPLENDID
Tipologia	Hotel/albergo
Indirizzo	Via Garibaldi 14
Città	Firenze
Contatti	Tel. +39 055 27471 - Fax +39 055 2747700 info@palazzomontebello.com
Sito web	http://montebellosplendid.com/it/
Sito web accessibile conforme alle WCAG 2.1	NO
Prenotazioni online	SI
Breve descrizione	<p>L'Hotel Montebello Splendid, 5 stelle, si trova a 15 minuti a piedi dal Duomo, Piazza della Signoria e Ponte Vecchio, e rappresenta una soluzione ideale per un soggiorno a Firenze.</p> <p>Una residenza di fascino, molto diversa da quella abituale di un albergo, ricca di tante preziosità: i luminosi scorci di originale armonia degli ambienti creano piacevoli e stimolanti emozioni, facendo ritrovare agli ospiti il gusto e il fascino di Firenze.</p> <p>L'Hotel dispone di 60 camere di cui 4 attrezzate per ospiti con mobilità ridotta.</p>

TESTATO E REVISIONATO DA: [Associazione di Promozione sociale Handy Superabile](#) nel 2024

Nota Bene Le informazioni che seguono si riferiscono alla data di verifica riportata in calce ad ogni scheda. **L'Associazione** non è responsabile di eventuali modifiche significative apportate dalla struttura dopo la visita.





Sommario

Scheda Struttura Ricettiva	1
Informazioni generali.....	1
Arrivo alla struttura.....	3
Come raggiungere la struttura	3
Percorso dal parcheggio privato/pubblico all'ingresso	4
Ingresso struttura.....	6
Hall - Reception	8
Camere/appartamenti	9
Camere/appartamenti adattati per gli ospiti con mobilità ridotta	9
Servizi igienici nella camera degli ospiti con mobilità ridotta.....	11
Bar/ristorante	13
Percorsi interni e servizi comuni	16
Servizi igienici comuni.....	16
Studi medici/strutture sanitarie.....	17





Arrivo alla struttura

Come raggiungere la struttura

In auto	<p>L'autostrada A1 è la strada principale che collega il nord e il sud del paese, e passa da Firenze.</p> <p>Dall'autostrada A1, uscire a Firenze Scandicci e prendere per Firenze. Proseguire dritto per Viale Etruria e Via F. Talenti fino a Piazza Batoni. Da qui è possibile imboccare sia Via del Sansovino o Via del Palazzo dei Diavoli, entrambe confluiranno in Via Bronzino. Giunti qui, proseguire dritto fino a raggiungere la rotonda di Piazza Taddeo Gaddi. Prendere la quarta uscita imboccando Ponte alla Vittoria e girare subito a destra in Piazza Vittorio Veneto non appena oltrepassato il ponte. Prendere la prima a sinistra circumnavigando la piazza e proseguire dritto fino a Porta al Prato. Qui girare a destra in Via Il Prato e svoltare ancora a destra dopo un centinaio di metri in Via Magenta. Imboccare la prima a sinistra (Via Montebello) e svoltare ancora a sinistra dopo qualche centinaio di metri in Via Giuseppe Garibaldi. L'Hotel Montebello Splendid si troverà sulla destra a poche decine di metri dall'imbocco della via.</p>
In aereo	<p>Gli aeroporti più vicini sono: Firenze (FLR) e Pisa (PSA)</p>
Servizio di assistenza per persone con disabilità	<p>SI ma pre-notificata alla compagnia aerea, all'agenzia di viaggio o al tour operator al momento della prenotazione del volo o, al più tardi, almeno 48 ore prima della partenza</p>
Imbarco/sbarco del passeggero con mobilità ridotta	<p>Mezzi elevatori: disponibili per l'imbarco e lo sbarco dei passeggeri sull'aeromobile</p>





Percorsi tattili per ciechi e ipovedenti	Scegliere un elemento.
Presente un locale wc accessibile con maniglie di sostegno	Scegliere un elemento.
In treno	
Stazione più vicina	La Stazione ferroviaria Firenze - Santa Maria Novella dista c.a.1 km in auto e 800 metri a piedi, dall'Hotel Montebello Splendid.
Servizio di assistenza per persone con disabilità	SI. Presso la Sala Blu RFI di riferimento. I servizi da effettuare possono essere richiesti di persona presso le Sale Blu RFI o telefonicamente fino a 12 ore prima dell'orario di partenza/arrivo del treno nella fascia oraria di apertura delle Sale Blu.

Percorso dal parcheggio privato/pubblico all'ingresso

Presenza di parcheggio privato	SI
Presenza di posto auto riservato a persone con disabilità	NO
Tipologia di pavimentazione del parcheggio privato	Tipo gomma, liscia
Parcheggio pubblico nelle vicinanze	NO
Descrivere percorso dal parcheggio all'ingresso ed eventuali criticità	Nel garage in piano poi tramite rampa lunghezza 100 cm, larghezza >90 cm pendenza 12% si raggiunge una porta con larghezza superiore a 90 cm. Da qui per la Hall si segue un corridoio che presenta tratti in salita di lunghezza 3 m con pendenze 10% intervallati da aree piane di riposo, al termine del quale è presente l'ascensore per salire nella hall o direttamente alle camere. L'ascensore ha una porta scorrevole con larghezza utile 84 cm, una cabina larga 104 cm e profonda 140 cm. La







Ingresso struttura

E' presente un ingresso accessibile	SI. Sia da ingresso principale che da garage sotterraneo
Modalità di accesso alla struttura	☒ tramite 2 rampe. La prima rampa si trova sulla sinistra ed è curva, larga 95 cm e di lunghezza 4 metri con pendenza 8%-14%. Nel primo tratto è presente anche una pendenza obliqua del 6%. La seconda rampa è larga 170 cm, lunga 4 metri con pendenza 8%.
Tipologia della porta di ingresso	automatica
Larghezza utile porta/varco d'ingresso	superiore a 90 cm
Sono presenti indicatori e mappe tattili	NO



Progetto promosso da



Regione Toscana



Progetto realizzato con il contributo della



Presidenza del
Consiglio dei Ministri
Ministro per la disabilità



Hall - Reception

Come si raggiunge dall'ingresso	in piano
Altezza banco di ricevimento	con parte di banco ribassato inferiore a 100 cm
Presenza di personale multilingue	SI
Tipologia di materiale informativo	<input type="checkbox"/> SI con mappe/segnali tattili <input type="checkbox"/> SI con brochure
E' prevista assistenza iniziale ai visitatori con disabilità	<input type="checkbox"/> SI con giro di orientamento della struttura <input type="checkbox"/> SI con accompagnamento in camera <input checked="" type="checkbox"/> SI con servizio di facchinaggio
Sono previsti i seguenti ausili per i visitatori con disabilità	<input type="checkbox"/> carrozzina manuale <input type="checkbox"/> stampelle <input type="checkbox"/> sedia comoda per doccia
Il personale ha seguito corso di formazione su accoglienza persone con diverse disabilità	NO
Note eventuali	Dalla reception, tramite gli ascensori, è possibile raggiungere le camere e il garage. E' presente inoltre un altro ascensore nei pressi del ristorante, per raggiungere dei servizi igienici comuni. Tutti hanno una porta scorrevole con larghezza utile 84 cm, una cabina larga 104 cm e profonda 140 cm. La tastiera interna ha pulsanti in rilievo e braille. Il pulsante più alto si trova a 127 cm e sono dotati di segnali visivi e sonori all'arrivo al piano.





Camere/appartamenti

Camere/appartamenti adattati per gli ospiti con mobilità ridotta

Numero e tipologia camere/appartamenti attrezzati/fruibili da persone con mobilità ridotta	<input checked="" type="checkbox"/> camere doppie num. 4 <input type="checkbox"/> camere triple Scegliere un elemento.
Accesso alla camera	<input checked="" type="checkbox"/> tramite elevatore larghezza porta 84 cm, larghezza cabina 140 cm, profondità cabina 104 cm, altezza pulsante più alto tastiera 127cm, tasti in rilievo/braille
Tipologia della porta di ingresso	con maniglia a leva
Larghezza utile porta di ingresso	superiore a 90 cm
Tipologia e altezza del letto	letto matrimoniale alto 60 cm
Spazi liberi ai lati del letto	a sinistra 90 cm a destra 50 cm frontale 55 cm
Tipologia dell'armadio	ad ante
Spazio libero sottostante la scrivania	60 cm





In camera sono disponibili	<input checked="" type="checkbox"/> cassaforte <input checked="" type="checkbox"/> frigobar <input checked="" type="checkbox"/> bollitore acqua <input type="checkbox"/> ferro da stiro
Note eventuali	La camera visitata, la n.112, è una doppia, situata al 1°piano. L'ingresso dista dall'ascensore una decina di metri, la metà dei quali da percorrere in lieve salita con pendenza 8%. Una parte del tratto coperta in moquette rende un po' più difficoltoso il tragitto. L'ingresso avviene tramite tessera magnetica, con sensore posto a 137 cm da terra.
	



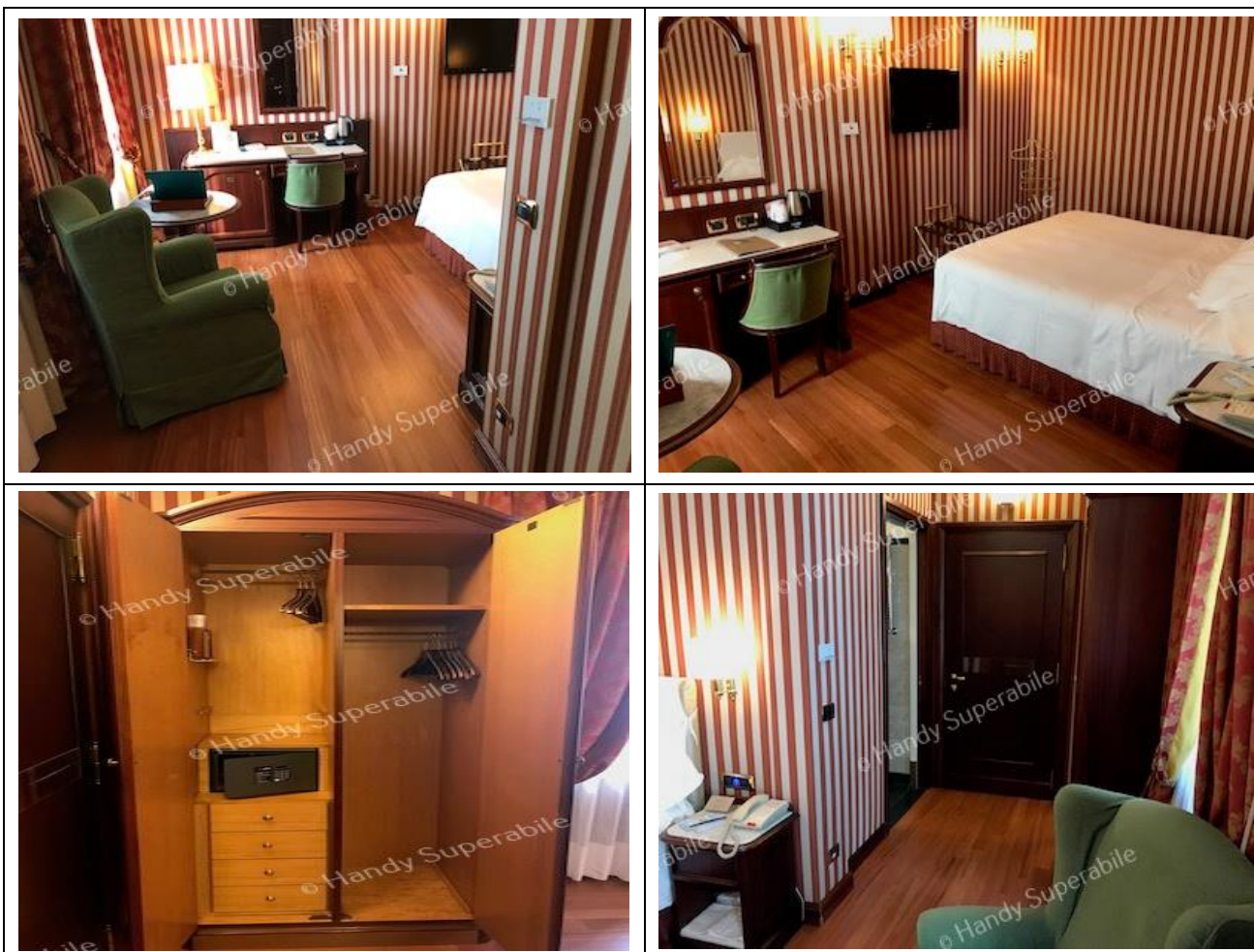

Servizi igienici nella camera degli ospiti con mobilità ridotta

Accesso al locale	in piano
Larghezza utile porta d'ingresso	85 cm
Tipologia della porta	scorrevole
Tipologia della maniglia	automatica/scorrevole
Altezza WC	46 cm
Sedile WC con dente frontale aperto	NO
Maniglioni di sostegno	Incorporato al wc





Doccetta flessibile a lato del wc	NO
Spazio libero ai lati del wc	a sinistra 18 cm a destra 41 cm frontale superiore a 90 cm
Campanello elettrico/telefono a lato wc	SI
Lavabo con spazio sottostante per accostamento carrozzina	68 cm
Altezza da terra bordo inferiore specchio	sufficiente per la fruizione da persona in carrozzina
	
Disponibile doccia accessibile agli ospiti con mobilità ridotta	SI a filo pavimento
Tipologia doccia	La doccia è a filo pavimento, con spazio interno 88 x 69 cm ed entrambe le pareti apribili
Sedia doccia	comoda a richiesta
Maniglione di sostegno	SI
Presenza di soffione o saliscendi	saliscendi con punto più basso raggiungibile da persona seduta
Campanello elettrico/telefono lato doccia	SI





Bar/ristorante

Tipologia di locale	Bar/ristorante
Accesso al locale	<input checked="" type="checkbox"/> in piano
Larghezza utile porta/varco d'ingresso	superiore a 90 cm
Altezza Banco del bar	superiore a 100 cm
Altezza Banco del buffet	alto 90 cm
Tipologia dei tavoli	con supporto centrale
Spazio sottostante i tavoli da terra	74 cm
Disponibilità di seggioloni per neonati	SI
Menù multilingue	non rilevato
Menù con app	non rilevato
Menù in braille	NO
Servizio al tavolo per persone con disabilità	SI
Disponibilità di alimenti per celiaci	<input checked="" type="checkbox"/> pane <input checked="" type="checkbox"/> pasta <input checked="" type="checkbox"/> biscotti <input checked="" type="checkbox"/> gelati <input checked="" type="checkbox"/> alimenti pre-confezionati
Sono presenti distributori del caffè e latte	SI con pulsante posto a 95 cm da terra





A un cliente con mobilità ridotta è possibile riservare sempre lo stesso tavolo	SI
Sono presenti servizi igienici fruibili da un ospite con ridotta mobilità (vedi "servizi igienici accessibili nei percorsi interni e servizi comuni)	SI
E' presente un'area riservata al pranzo per i piccoli ospiti	NO
E' disponibile un servizio di biberoneria attrezzata	Non rilevato





<p>Il locale dispone di veranda/dehors all'aperto</p>	<p>SI con accesso in piano</p>
<p>Tipologia dei tavoli</p>	<p>Stessa dei tavoli ristorante</p>





Percorsi interni e servizi comuni

Servizi igienici comuni

Ubicazione del locale	nei pressi del ristorante principale
Modalità di accesso al locale	Tramite elevatore (leggi note eventuali)
Larghezza utile porta d'ingresso	86 cm
Tipologia della porta	ad anta apribile verso l'interno
Tipologia della maniglia	a leva
Altezza WC	41 cm
Sedile WC con dente frontale aperto	NO
Maniglioni di sostegno	Incorporati al wc
Doccetta flessibile a lato del wc	NO
Spazio libero ai lati del wc	a sinistra superiore a 90 cm a destra 30 cm frontale 70 cm
Campanello elettrico/telefono a lato wc	SI
Lavabo con spazio sottostante per accostamento carrozzina	57 cm
Altezza da terra bordo inferiore specchio	non sufficiente per la fruizione da persona in carrozzina
Fasciatoio per neonati	NO
Note eventuali	Dalla reception, tramite gli ascensori, è possibile raggiungere le camere e il garage. E' presente inoltre un altro ascensore nei pressi del ristorante, per raggiungere dei servizi igienici comuni. Tutti hanno una porta scorrevole con larghezza utile 84 cm, una cabina larga 104 cm e profonda 140 cm. La tastiera interna ha pulsanti in rilievo e braille. Il pulsante più alto si trova a 127 cm e sono dotati di segnali visivi e sonori all'arrivo al piano.





Studi medici/strutture sanitarie

Ospedali nei pressi della struttura

Ospedale Careggi, Largo Brambilla 3
Firenze, Tel +39 055 794111

Ospedale S. Maria Nuova, Piazza S. Maria
Nuova 1, Firenze, Tel +39 055 69381

Ospedale Piero Palagi, Via Michelangelo
41, Firenze, Tel +39 055 6937249





	<p>Ospedale San Giovanni di Dio, Via Torregalli 1, Firenze, Tel +39 055 693211</p> <p>Ospedale Pediatrico Meyer, Via Pieraccini 24, Firenze, Tel +39 055 56621</p>
Eventuali strutture per la dialisi	<p>Ospedale San Giovanni di Dio, Via Torregalli 1, Firenze Dr. Alberto Rosati Tel +39 055 6932238 - alberto.rosati@uslcentro.toscana.it</p> <p>Ospedale S. Maria Nuova, Piazza S. Maria Nuova 1, Firenze SOS Nefrologia e dialisi Dr.ssa Raffaella Siervo Tel +39 055 6938610 nefrologiasmn@uslcentro.toscana.it</p>
Altre strutture sanitarie	<p>Usl Toscana Centro, Via Chiusi, Firenze, Tel +39 055 6935406</p> <p>Usl Toscana Centro Via D'Annunzio 29, Firenze, Tel +39 055 6934901</p> <p>Usl Toscana Centro, presidio territoriale, Via Fanfani 17, Firenze, Tel +39 055 6939350</p>

